

P04.GRUP SANITAR	
±0.00	Hu=3.62m
S=3.87mp	P=8.86ml
Pa-placaj ceramic - gresie	
Pe-vopsitorie lavabila	
Ta-vopsitorie lavabila	

P06.CABINET CONSULTATII	
±0.00	Hu=3.60m
S=12.00mp	P=14.52ml
Pa-covor PVC	
Pe-vopsitorie lavabila	
Ta-vopsitorie lavabila	

P08.HOL	
±0.00	Hu=3.60m
S=11.72mp	P=21.50ml
Pa-covor PVC	
Pe-vopsitorie lavabila	
Ta-vopsitorie lavabila	

P09.SALA RECOLTARI	
±0.00	Hu=3.60m
S=11.10mp	P=13.47ml
Pa-covor PVC	
Pe-vopsitorie lavabila	
Ta-vopsitorie lavabila	

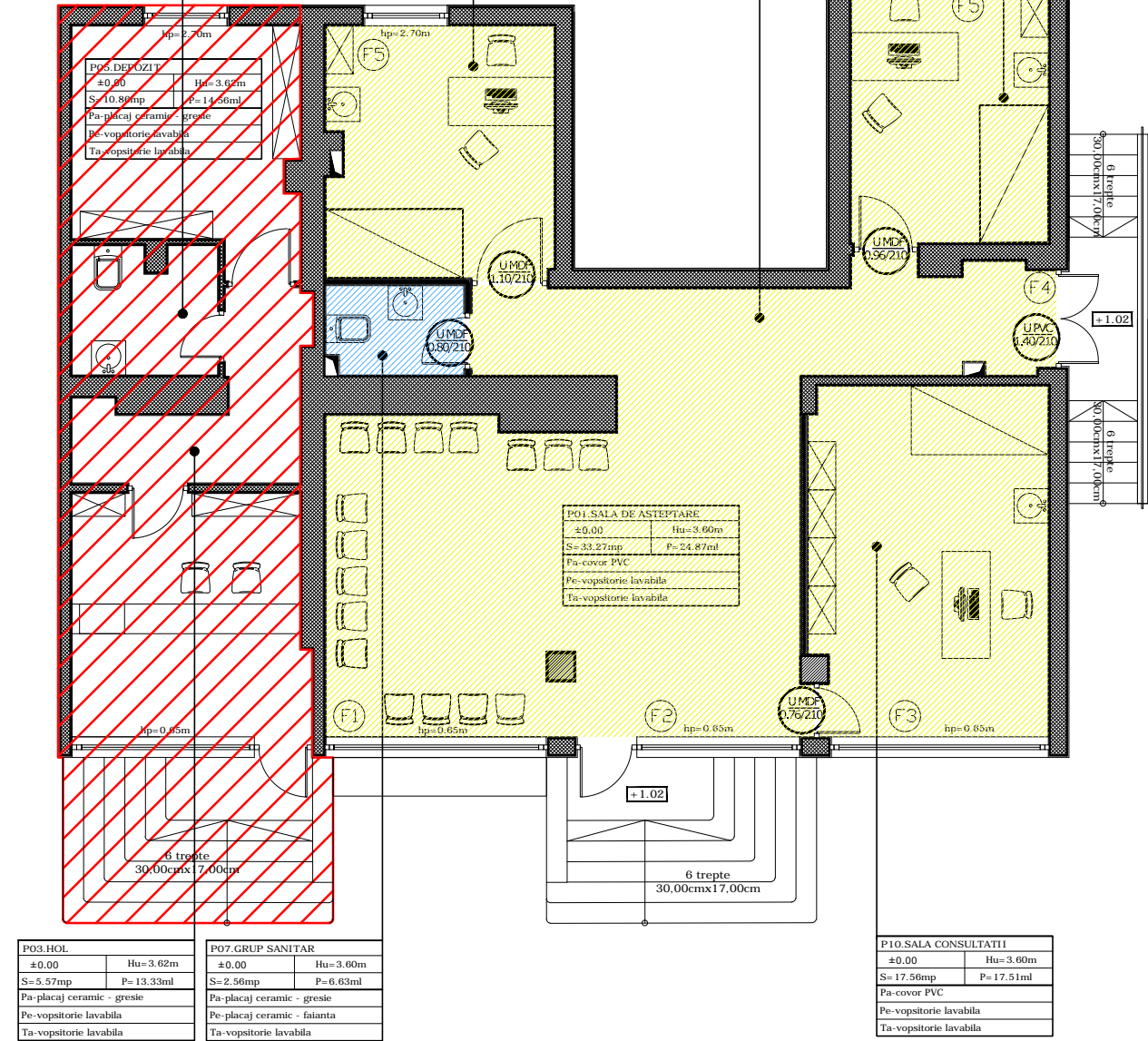

PLAN PARTER
CENTRU DE PERMANETA MEDICALA

P03.ARHIVA	
±0.00	Hu=3.62m
S=11.42mp	P=13.53ml
Pa-parchet lemn triplustratificat	
Pe-vopsitorie lavabila	
Ta-vopsitorie lavabila	

P04.HOL	
±0.00	Hu=3.62m
S=21.28mp	P=39.25ml
Pa-gresie antiderapanta	
Pe-vopsitorie lavabila	
Ta-vopsitorie lavabila	

P05.ARHIVA	
±0.00	Hu=3.62m
S=6.28mp	P=11.26ml
Pa-parchet lemn triplustratificat	
Pe-vopsitorie lavabila	
Ta-vopsitorie lavabila	

P06.BIROU	
±0.00	Hu=3.62m
S=11.00mp	P=14.09ml
Pa-parchet lemn triplustratificat	
Pe-vopsitorie lavabila	
Ta-vopsitorie lavabila	

P02.GRUP SANITAR	
±0.00	Hu=3.62m
S=3.14mp	P=7.34ml
Pa-placaj ceramic - gresie	
Pe-placaj ceramic - faianta	
Ta-vopsitorie lavabila	

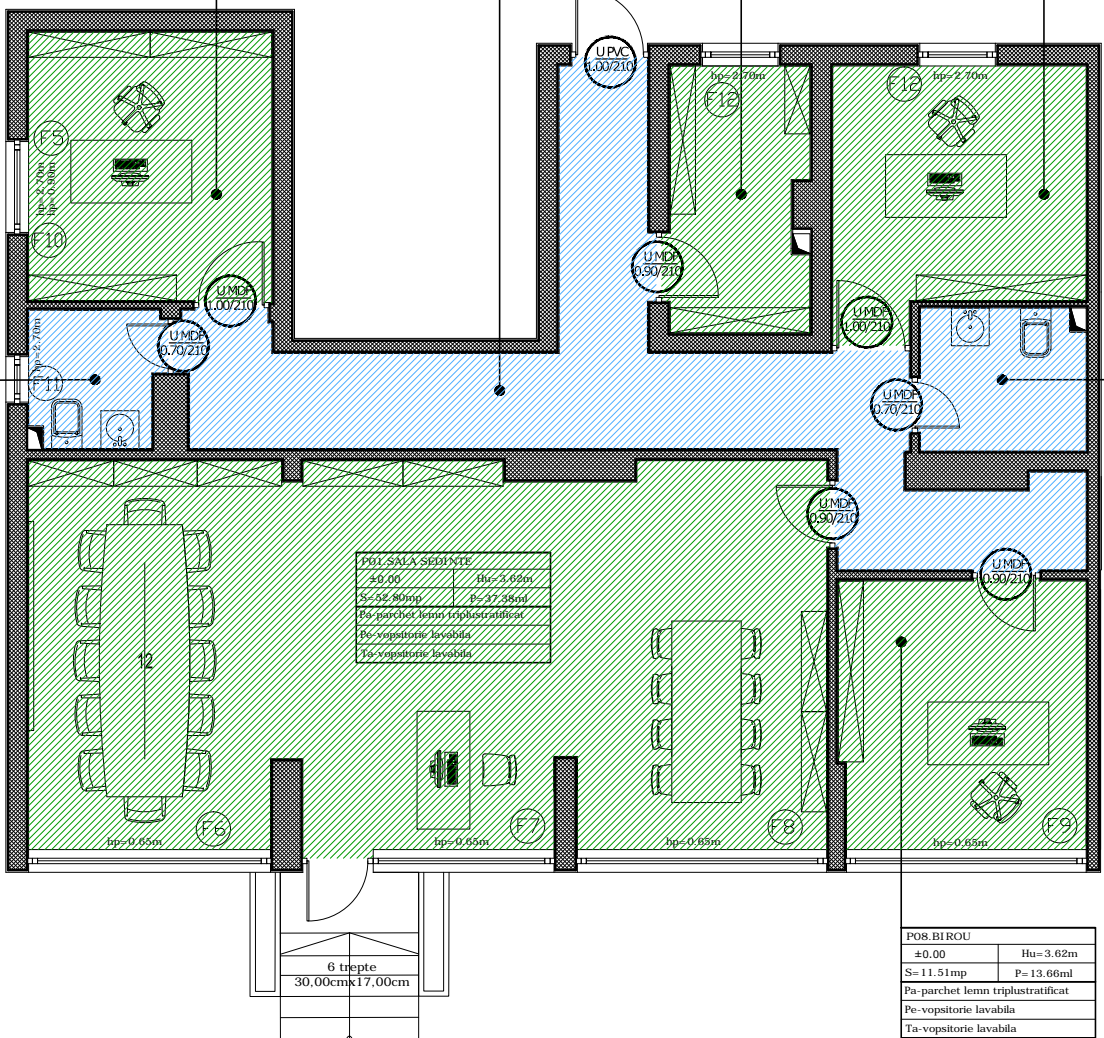

PLAN PARTER
PUNCT DE LUCRU G.A.L. "TINUTUL VERDE"

INSCRIEREA IN CLASE SI CATEGORII DE IMPORTANTA CF. HGR 766/1997

Categoria de importanta a constructiei, conform HGR 766/1997, este "C".



Clasa de importanta a constructiei este III.

NOTA:

- Documentul reprezinta proprietatea intelectuala a S.C. FEBOS S.R.L.
Transmiterea
si/sau reproducerea integrala sau partiala fara aprobarea scrisa a
S.C. FEBOS S.R.L. se sanctioneaza conform legii.
- Toate cotele (dimensiunile) se vor verifica de catre executant inainte de
inceperea
lucrarilor.
- Modificarile sunt permise numai cu aprobarea arhitectului proiectant.
Planurile
se citesc impreuna cu plansele de instalatii pe specialitati si Rezistenta.
- Diversele echipamente ale firmelor furnizoare de echipamente si materiale nu
vor
modifica prezentul proiect fara acceptul proiectantului general.

LEGENDA:

	PARCHET LEMN TRIPLUSRATIFICAT - cu plinta PVC la racordul cu peretele
	PLACAJ CERAMIC GRESIE (30x60cm) MONTATA CU ROSTURI
	COVOR PVC CU PROPIETATI ANTIBACTERIENE, ANTIFUNGICE, ANTIMUCEGAI

VERIFICATOR				
VERIFICATOR/EXPERT	NUME	SEMNATURA	CERINTA	REFERAT / EXPERTIZA NR. / DATA
PROIECTANT GENERAL		PROIECTANT DE SPECIALITATE		BENEFICIAR: COMUNA BARLA, JUDETUL ARGES
<div>SC FEBOS SRL</div> <div><div>Pitești J03/2448/1991 Tel/Fax: 021 348 04 08 CONSULTANTA SI PROIECTARE</div></div>		<div>IONUT-LUCIAN POPA</div> <div>Birou Individual de Arhitectura</div> <div><div>București C.I.F. 36745007 TNA: 8561 Tel: 0786 397 697</div></div>		<div>LUCRAREA: MODERNIZARE CENTRU DE PERMANETA MEDICALA SI PUNCT DE LUCRU G.A.L. "TINUTUL VERDE"</div> <div>ADRESA: COMUNA BARLA, JUD. ARGES</div> <div>PROIECT NR. 88/2016 FAZA: PT+DE</div>
SEF PROIECT	Ing. Georgeta Tuță		Scara : 1:100	Denumire plansa: TIP PARDOSELI (Stiuatie propusa)
PROIECTAT	Arh. Ionut-Lucian Popa			
Desenat CAD	Arh. Ionut-Lucian Popa		Data: 2016	Plansa nr. A09
DIRECTOR	Ing. Liviu Constantinescu	